

# Sucé-sur-Erdre

Salle de la Papinière

6 au 8

Octobre 2023

Championnat régional  
ANAO

# EXPOSITION oiseaux

d'élevage, de cages et de volières

BOURSE

ouverture le 6 et le 7 de 9h30 à 18h30  
et dimanche 8 de 9h30 à 17h30

Entrée gratuite pour les enfants jusqu'à 12 ans



# JMT

## ALIMENTATION ANIMALE

ENEZ COMPARER  
VOUS SEREZ  
SURPRIS !!!



TROUVEZ CE DONT  
VOTRE ANIMAL A BESOIN

- LES PRIX BAS
- TOUTE L'ANNEE
- LES MARQUES
- LE CHOIX
- LE CONSEIL

OISEAUX  
PIGEONS  
CANARDS  
BASSE COUR  
CHEVAUX  
MOUTONS  
CHÈVRES  
RONGEURS  
CHATS  
POISSONS ...



# FAITES DES ECONOMIES !

### MARQUES CHIENS:

EUKANUBA  
ROYAL CANNIN  
PROPLAN  
FLATAZOR  
MASTERY  
EURO PREMIUM  
BAB'IN  
NUTRAM  
SATISFACTION  
BRIT  
HILL'S  
DOG CHOW  
PROFINE.ORIJEN  
IAMS ...

### HORAIRES :

Du LUNDI au SAMEDI  
9h30 - 12h30 / 14h00 - 19h00  
Fermé les jours fériés

**Tél. 02 51 80 79 98**

11 BD DU LUXEMBOURG - 44330 VALLET  
[vallet@jmt-alimentation-animale.com](mailto:vallet@jmt-alimentation-animale.com)

Entre LACTALIS-NESTLÉ et HYPER U  
Rond point de la route du LANDREAU



# SUCÉ-SUR-ERDRE



## LE MOT DES PRESIDENTS

Avec beaucoup de plaisir, l'Association Nantaise des Amateurs d' Oiseaux est très heureuse de vous présenter ce Championnat Régional Ornithologique 2023 composé d'oiseaux de tous les continents.

La tenue de cette manifestation n'est possible qu'avec la mise à disposition de cette magnifique salle de la Papinière par la Municipalité de Sucé sur Erdre et nous remercions vivement Monsieur le Maire et son équipe qui nous ont accordé toute leur confiance.

Compte tenu des problèmes rencontrés les années précédentes en fonction de la crise sanitaire, nous avons anticipé d'un mois la tenue de notre championnat.

Les éleveurs, venus de Loire-Atlantique mais également des départements limitrophes, présentent des centaines d'oiseaux issus exclusivement de leur élevage.

Le jugement a été effectué par six juges venus de toute la France qui ont travaillé toute une journée pour attribuer les récompenses aux plus beaux oiseaux.

Notre équipe de la protection s'est efforcée de présenter ses activités au travers d'un espace permettant de résumer ses actions réalisées au cours de l'année.

Enfin cette manifestation ne pourrait avoir lieu sans l'aide de bénévoles de notre association qui œuvrent toute la semaine pour le transport et le montage des volières, l'assistance au jugement, les soins quotidiens aux oiseaux, les travaux liés au secrétariat.

Nous ne voudrions surtout pas oublier notre équipe restauration où notre chef Pascal aidé de certaines épouses de nos adhérents assurent la conception et le service de près de 50 repas quotidiens.

Un grand Merci à tous et nous espérons que ce week-end aux "mille couleurs" vous laissera un agréable souvenir.

Daniel FOURE

Jean-Michel DOUILLARD

## PALMARES GENERAL DE L'EXPOSITION

Cage - Eleveur - Année - Bague - Etat - Points - Harmonie - Stam - Classements

**D01 02 I** | **I** | *Ind BLANC RECESSIF*

1	BORDIER Françoise	2023 021	89	
2	BORDIER Françoise	2023 029	92	OR

**D01 05 I** | **I** | *Ind JAUNE INTENSIF*

3	JACOB CHRISTIAN	2023 018	91	OR
4	JACOB CHRISTIAN	2023 042	89	
5	JACOB CHRISTIAN	2023 047	90	ARG

**D01 07 I** | **I** | *Ind JAUNE SCHIMMEL*

6	JACOB CHRISTIAN	2023 040	89	
7	JACOB CHRISTIAN	2023 020	89	

**D01 15 I** | **I** | *Ind JAUNE IVOIRE INTENSIF*

8	JACOB CHRISTIAN	2023 033	91	OR
9	JACOB CHRISTIAN	2023 046	90	ARG

**D01 25 D** | **D** | *Duo ROUGE INTENSIF*

10	JACOB CHRISTIAN	2023 012	91	ARG
11	JACOB CHRISTIAN	2023 014	89	1 181
12	JULIER EMMANUEL	2023 012	92	OR
13	JULIER EMMANUEL	2023 014	91	2 185

**D01 25 I** | **I** | *Ind ROUGE INTENSIF*

14	GAUTHIER Alain	2023 056	89	
15	JACOB CHRISTIAN	2023 002	89	
16	JACOB CHRISTIAN	2023 011	92	OR
17	JACOB CHRISTIAN	2023 013	89	
18	JULIER EMMANUEL	2023 005	89	
19	DOMENGE Jean Jacqu	2023 065	90	BRZ
20	DOMENGE Jean Jacqu	2023 076	91	ARG

**D01 27 D** | **D** | *Duo ROUGE SCHIMMEL*

21	GAUTHIER Alain	2023 079	88	
22	GAUTHIER Alain	2023 080	89	2 179
23	JACOB CHRISTIAN	2023 007	90	
24	JACOB CHRISTIAN	2023 008	90	3 183 OR
25	JULIER EMMANUEL	2023 002	90	
26	JULIER EMMANUEL	2023 013	88	1 179

**D01 27 I** | **I** | *Ind ROUGE SCHIMMEL*

27	GAUTHIER Alain	2023 066	91	ARG
28	GAUTHIER Alain	2023 084	92	OR
29	JACOB CHRISTIAN	2023 009	88	
30	JULIER EMMANUEL	2023 001	88	
31	DOMENGE Jean Jacqu	2023 064	ABS	

**D01 33 IM** | **I** | *Ind M ROUGE MOSAIQUE*

32	JULIER EMMANUEL	2023 008	89	
----	-----------------	----------	----	--

**D01 39 I** | **I** | *Ind ROUGE IVOIRE INTENSIF AILES BLANCHES*

33	DOMENGE Jean Jacqu	2023 077	91	OR
----	--------------------	----------	----	----

**D01 41 D** | **D** | *Duo ROUGE IVOIRE SCHIMMEL AILES BLANCHES*

34	DOMENGE Jean Jacqu	2023 075	89	
35	DOMENGE Jean Jacqu	2023 092	90	2 181 OR

**D01 41 I** | **I** | *Ind ROUGE IVOIRE SCHIMMEL AILES BLANCHES*

36	DOMENGE Jean Jacqu	2023 062	89	
----	--------------------	----------	----	--

**D02 11 I** | **I** | *Ind NOIR ROUGE SCHIMMEL*

37	DOMENGE Jean Jacqu	2023 085	92	OR
----	--------------------	----------	----	----

**D02 23 I** | **I** | *Ind BRUN ROUGE INTENSIF*

38	DOMENGE Jean Jacqu	2023 087	92	OR
----	--------------------	----------	----	----

**D02 31 I** | **I** | *Ind AGATE JAUNE INTENSIF*

39	JACOB CHRISTIAN	2023 015	89	
40	JACOB CHRISTIAN	2023 035	90	OR

**D02 33 D** | **D** | *Duo AGATE JAUNE SCHIMMEL*

41	JACOB CHRISTIAN	2023 016	91	
42	JACOB CHRISTIAN	2023 017	90	2 183 OR

**D02 39 D** | **D** | *Duo AGATE ROUGE SCHIMMEL*

43	JACOB CHRISTIAN	2023 001	92	
44	JACOB CHRISTIAN	2023 027	91	2 185 OR

**D02 39 I** | **I** | *Ind AGATE ROUGE SCHIMMEL*

45	JACOB CHRISTIAN	2023 028	91	OR
46	JACOB CHRISTIAN	2023 029	90	ARG

**D02 53 I** | **I** | *Ind ISABELLE ROUGE SCHIMMEL*

47	GAUTHIER Alain	2023 031	90	OR
----	----------------	----------	----	----

**D04 30 I** | **I** | *Ind AGATE OPALE BLANC RECESSIF*

48	JACOB CHRISTIAN	2023 010	92	OR
----	-----------------	----------	----	----

**D04 31 I** | **I** | *Ind AGATE OPALE JAUNE INTENSIF*

49	JACOB CHRISTIAN	2023 045	91	OR
----	-----------------	----------	----	----



CARRIÈRE DU PARC

Notre entreprise, **CARRIÈRES RAULET**, créée en 1970

est le **spécialiste régional** de la pierre naturelle en granit beige,  
couleur qui fait la renommée du granit d'Elven !

L'**EXTRACTION** et la **TRANSFORMATION** sur place, couplées à une capacité de production importante  
(75 à 90 T/J) permettent de répondre très rapidement à toutes les demandes :

Plus de **20 000 m<sup>2</sup>** de pierres de parement posées chaque année (murs, façades...)  
par plus de **500 entreprises** du bâtiment : T.P., paysagistes et collectivités du Grand Ouest.



Kerpellec  
BP 3 - 56250 ELVEN  
02 97 53 31 18  
www.granitelven.bzh  
raulet2@orange.fr

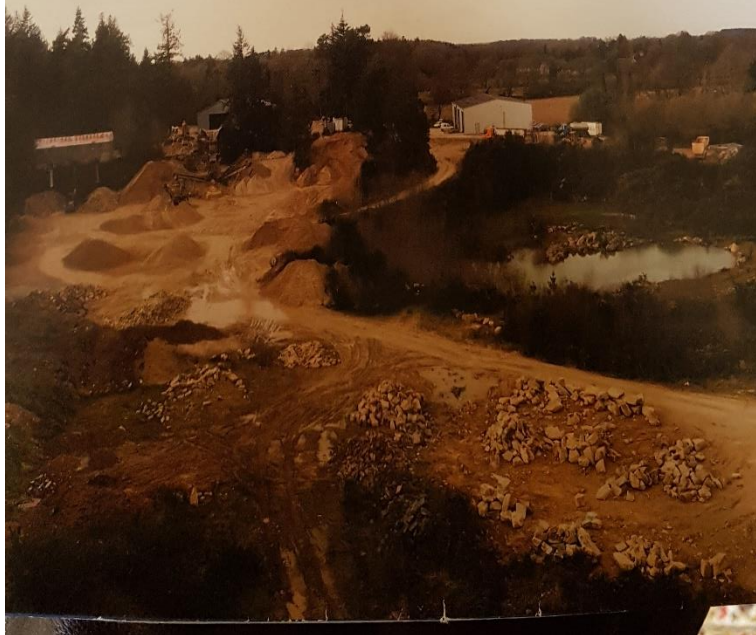
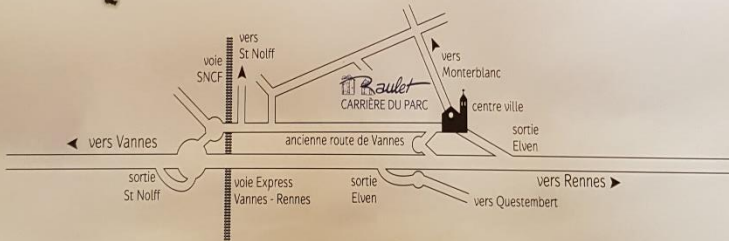

CARRIÈRE DU PARC

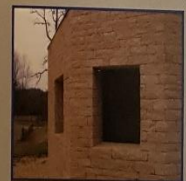

GRANIT BEIGE D'ELVEN

**D04 33 D** | **D** | *Duo AGATE OPALE JAUNE SCHIMMEL*

50 JACOB CHRISTIAN 2023 036 **92**  
 51 JACOB CHRISTIAN 2023 022 **91** 2 **185** OR

**D04 33 I** | **I** | *Ind. AGATE OPALE JAUNE SCHIMMEL*

52 JACOB CHRISTIAN 2023 021 **92** OR

**E26 01 I** | **I** | *Ind. FIFE FANCY LIPOCHROME INTENSIF*

53 DUPAS DIDIER 2023 001 **92** OR

**E26 03 I** | **I** | *Ind. FIFE FANCY MELANINE INTENSIF*

54 DUPAS DIDIER 2023 016 **90** ARG  
 55 MANIEZ YVETTE 2023 047 **88**  
 56 MANIEZ YVETTE 2023 001 **91** OR

**E26 04 D** | **D** | *Duo FIFE FANCY MELANINE SCHIMMEL*

57 MANIEZ YVETTE 2023 008 **88**  
 58 MANIEZ YVETTE 2023 006 **89** 2 **179**

**E26 04 I** | **I** | *Ind. FIFE FANCY MELANINE SCHIMMEL*

59 DUPAS DIDIER 2023 008 **91** OR  
 60 MANIEZ YVETTE 2023 002 **90** ARG

**E26 05 I** | **I** | *Ind. FIFE FANCY LIPOCHROME PANACHÉ INTENSIF*

61 DUPAS DIDIER 2023 010 **91** OR

**E26 06 I** | **I** | *Ind. FIFE FANCY LIPOCHROME PANACHÉ SCHIMMEL*

62 DUPAS DIDIER 2023 002 **92** OR

**E26 07 I** | **I** | *Ind. FIFE FANCY MÉLANINE PANACHÉ INTENSIF*

63 MANIEZ YVETTE 2023 015 **89**  
 65 MANIEZ YVETTE 2023 046 **88**

**E26 09 I** | **I** | *Ind. FIFE FANCY BLANC ET FOND BLANC*

64 MANIEZ YVETTE 2023 020 **88**  
 66 DUPAS DIDIER 2023 006 **91** OR

**E26 10 I** | **I** | *Ind. FIFE FANCY CINNAMON INTENSIF*

67 MANIEZ YVETTE 2023 005 **90** OR

**E30 02 I** | **I** | *Ind. GLOSTER CORONA LIPOCHROME SCHIMMEL*

71 DOUILLARD Dominique 2023 026 **90** OR

**E30 05 B** | **I** | *Ad. GLOSTER CORONA LIPOCHROME PANACHÉ, BLANCS et FOND BLANC*

68 DOUILLARD Dominique 2022 001 **88**

**E30 07 I** | **I** | *Ind. GLOSTER CORONA MÉLANINE PANACHÉ INTENSIF*

69 DOUILLARD Dominique 2023 018 **89**

**E30 08 I** | **I** | *Ind. GLOSTER CORONA MÉLANINE PANACHÉ SCHIMMEL*

70 DOUILLARD Dominique 2023 047 **89**  
 72 DOUILLARD Dominique 2023 021 **89**  
 73 DOUILLARD Dominique 2023 045 **90** OR

**E30 09 I** | **I** | *Ind. GLOSTER CORONA BLANC ET FOND BLANC*

75 DOUILLARD Dominique 2023 029 **88**  
 76 DOUILLARD Dominique 2023 019 **90** OR

**E30 11 I** | **I** | *Ind. GLOSTER CORONA CINNAMON SCHIMMEL*

74 DOUILLARD Dominique 2023 015 **90** OR

**E31 01 I** | **I** | *Ind. GLOSTER CONSORT LIPOCHROME INTENSIF*

77 DOUILLARD Dominique 2023 025 **88**

**E31 07 I** | **I** | *Ind. GLOSTER CONSORT MÉLANINE PANACHÉ INTENSIF*

80 DOUILLARD Dominique 2023 041 **89**  
 81 DOUILLARD Dominique 2023 007 **89**

**E31 08 I** | **I** | *Ind. GLOSTER CONSORT MÉLANINE PANACHÉ SCHIMMEL*

82 DOUILLARD Dominique 2023 023 **90** BRZ  
 83 DOUILLARD Dominique 2023 003 **89**  
 84 DOUILLARD Dominique 2023 056 **89**  
 85 DOUILLARD Dominique 2023 002 **89**  
 86 BORDIER Françoise 2023 039 **90** ARG  
 87 BORDIER Françoise 2023 034 **91** OR

**E31 09 I** | **I** | *Ind. GLOSTER CONSORT BLANC ET FOND BLANC*

88 DOUILLARD Dominique 2023 046 **90** OR  
 89 DOUILLARD Dominique 2023 001 **89**

**E31 11 I** | **I** | *Ind. GLOSTER CONSORT CINNAMON SCHIMMEL*

78 DOUILLARD Dominique 2022 008 **90** OR  
 79 DOUILLARD Dominique 2022 007 **89**

**E39 01 I** | **I** | *Ind. LIZARD BLEU CASQUE PLEIN*

97 BORDIER Françoise 2023 135 **89**

**E39 04 I** | **I** | *Ind. LIZARD ARGENTÉ CASQUE PLEIN*

90 DOUILLARD Dominique 2023 014 **90** BRZ  
 91 DOUILLARD Dominique 2023 011 **89**  
 93 DOUILLARD Dominique 2023 059 **88**  
 94 DOUILLARD Dominique 2023 005 **88**  
 95 DOUILLARD Dominique 2023 016 **91** OR  
 96 GAUTHIER Alain 2023 015 **90** ARG

**E39 05 I** | **I** | *Ind. LIZARD ARGENTÉ CASQUE BRISÉ*

98 DOUILLARD Dominique 2023 042 **91** OR  
 99 DOUILLARD Dominique 2023 010 **88**  
 100 DOUILLARD Dominique 2023 006 **90** BRZ  
 101 DOUILLARD Dominique 2023 012 **89**  
 102 GAUTHIER Alain 2023 022 **90** ARG

**E39 07 I** | **I** | *Ind. LIZARD DORÉ CASQUE PLEIN*

92 DOUILLARD Dominique 2023 013 **90** OR

**E39 08 I** | **I** | *Ind. LIZARD DORÉ CASQUE BRISÉ*

103 BORDIER Françoise 2023 036 **88**

# Hubert

**T** P rofessionnel  
articulier

*Tractopelle - Mini-pelle*



Assainissement • Terrassement • VRD • Travaux divers  
Aménagement extérieur et travaux enrobé

**Tél. 06 87 83 74 79**

Fax : 02 40 06 19 97

[stephane.hubert997@orange.fr](mailto:stephane.hubert997@orange.fr)

**LA CHAPELLE BASSE-MER**



**F01 001 IF** | I | *Ind. F Mandarin gris*

104 ALLOUCHERIE Bernar 2023 101 **87**  
 105 LIAIGRE Gérard 2023 036 **90** ARG  
 106 LIAIGRE Gérard 2023 037 **91** OR

**F01 001 IM** | I | *Ind. M Mandarin gris*

107 ALLOUCHERIE Bernar 2023 117 **88**  
 108 LIAIGRE Gérard 2022 182 **90** ARG  
 109 LIAIGRE Gérard 2023 043 **91** OR

**F01 002 IF** | I | *Ind. F Mandarin brun*

110 LIAIGRE Gérard 2023 040 **91** OR  
 113 LIAIGRE Gérard 2022 107 **89**

**F01 002 IM** | I | *Ind. M Mandarin brun*

111 LIAIGRE Gérard 2023 011 **88**  
 112 LIAIGRE Gérard 2023 067 **93** OR

**F01 003 IF** | I | *Ind. F Mandarin dos pâle gris*

114 ALLOUCHERIE Bernar 2023 052 **87**  
 115 ALLOUCHERIE Bernar 2023 054 **87**

**F01 005 IF** | I | *Ind. F Mandarin masqué gris*

116 ALLOUCHERIE Bernar 2023 002 **87**  
 117 ALLOUCHERIE Bernar 2023 045 **88**

**F01 015 IF** | I | *Ind. F Mandarin blanc*

118 LIAIGRE Gérard 2023 052 **90** OR

**F01 015 IM** | I | *Ind. M Mandarin blanc*

119 LIAIGRE Gérard 2023 053 **91** OR

**F01 034 IF** | I | *Ind. F Mandarin gris poitrine noire*

120 LIAIGRE Gérard 2022 024 **90** ARG  
 121 LIAIGRE Gérard 2022 183 **91** OR

**F01 034 IM** | I | *Ind. M Mandarin gris poitrine noire*

122 LIAIGRE Gérard 2022 125 **91** OR

**F01 041 IF** | I | *Ind. F Mandarin gris joues noires*

123 LIAIGRE Gérard 2023 106 **89**

**F01 041 IM** | I | *Ind. M Mandarin gris joues noires*

124 ALLOUCHERIE Bernar 2023 020 **86**  
 125 ALLOUCHERIE Bernar 2022 021 **86**  
 126 LIAIGRE Gérard 2022 132 **87**

**F01 045 IM** | I | *Ind. M Mandarin pastel joues noires*

127 ALLOUCHERIE Bernar 2023 028

**F01 046 IM** | I | *Ind. M Mandarin autres joues noires*

128 ALLOUCHERIE Bernar 2023 024 **89**

**F03 001 I** | I | *Ind. Capucin bec d'argent ancestral*

130 CHARRON Bruno 2023 002 **89**

**F03 004 I** | I | *Ind. Capucin bec d'argent opale*

131 FOURE Daniel 2023 005 **90** ARG  
 132 FOURE Daniel 2023 006 **92** OR

**F03 006 I** | I | *Ind. Capucin bec d'argent brun*

134 CHARRON Bruno 2023 022 **89**  
 135 CHARRON Bruno 2023 023 **88**

**F03 007 I** | I | *Ind. Capucin bec d'argent brun agate*

136 FOURE Daniel 2023 001 **92** OR  
 137 FOURE Daniel 2023 003 **91** ARG  
 138 FOURE Daniel 2023 004 **89**

**F03 008 I** | I | *Ind. Capucin bec d'argent brun perlé*

129 MEIGNEN Chantal 2023 006 **89**

**F03 014 I** | I | *Ind. Capucin bec d'argent ventre foncé*

133 MEIGNEN Chantal 2023 006 **88**  
 139 CHARRON Bruno 2023 001 **90** OR

**F04 001 I** | I | *Ind. Padda gris*

140 BICHON Michelle 2022 024 **89**  
 141 BICHON Michelle 2023 033 **89**

**F04 003 I** | I | *Ind. Padda opale gris*

142 BICHON Michelle 2023 035 **91** OR  
 143 BICHON Michelle 2023 037 **90** ARG

**F04 007 I** | I | *Ind. Padda opale phaéo*

144 BICHON Michelle 2023 064 **89**

**F05 001 BM** | I | *Ad. M Gould vert - poitrine mauve - tête noire pointe de bec rouge*

145 DOUILLARD Jean-Mich 2021 121 **88**

**F05 004 IM** | I | *Ind. M Gould vert - poitrine mauve - tête orange*

146 ROLLAND Alain 2023 035 **90** OR

**F05 006 IM** | I | *Ind. M Gould vert - poitrine blanche - tête noire pointe de bec jaune*

147 ROLLAND Alain 2022 018 **89**

**F05 010 I** | I | *Ind. M Gould jaune Simple Facteur (ex pastel) vert - poitrine mauve - tête noire pointe de bec rouge*

148 ROLLAND Alain 2022 057 **90** OR

**F05 012 I** | I | *Ind. M Gould jaune Simple Facteur (ex pastel) vert - poitrine mauve - tête rouge*

149 DOUILLARD Jean-Mich 2022 179 **89**

**F05 016 I** | I | *Ind. M Gould jaune Simple Facteur (ex pastel) vert - poitrine blanche - tête rouge*

150 DOUILLARD Jean-Mich 2022 191 **89**

**F05 019 IF** | I | *Ind. F Gould jaune Double Facteur (ex jaune) - poitrine mauve - tête noire pointe de bec rouge*

151 ROLLAND Alain 2023 010 **91** OR

<b>F05 019 IM</b>	I	<i>Ind. M Gould jaune Double Facteur (ex jaune) - poitrine mauve - tête noire pointe de bec rouge</i>
-------------------	---	---

152 ROLLAND Alain	2022 012	<b>91</b>	OR
-------------------	----------	-----------	----

<b>F05 025 IM</b>	I	<i>Ind. M Gould jaune Double Facteur (ex jaune) - poitrine blanche - tête rouge</i>
-------------------	---	---

153 DOUILLARD Jean-Mich	2022 169	<b>91</b>	OR
-------------------------	----------	-----------	----

<b>F05 043 BF</b>	I	<i>Ad. F Gould bleu - poitrine mauve - tête noire</i>
-------------------	---	---

154 DOUILLARD Jean-Mich	2021 064	<b>88</b>	
-------------------------	----------	-----------	--

156 DOUILLARD Jean-Mich	2021 124	<b>87</b>	
-------------------------	----------	-----------	--

<b>F05 043 IF</b>	I	<i>Ind. F Gould bleu - poitrine mauve - tête noire</i>
-------------------	---	--

155 DOUILLARD Jean-Mich	2022 186	<b>88</b>	
-------------------------	----------	-----------	--

<b>F05 043 IM</b>	I	<i>Ind. M Gould bleu - poitrine mauve - tête noire</i>
-------------------	---	--

157 DOUILLARD Jean-Mich	2022 189	<b>92</b>	OR
-------------------------	----------	-----------	----

<b>F05 045 IF</b>	I	<i>Ind. F Gould bleu - poitrine blanche - tête noire</i>
-------------------	---	--

158 DOUILLARD Jean-Mich	2022 185	<b>89</b>	
-------------------------	----------	-----------	--

<b>F05 050 I</b>	I	<i>Ind. M Gould jaune Simple Facteur (ex pastel) bleu - poitrine blanche - tête noire</i>
------------------	---	---

159 DOUILLARD Jean-Mich	2022 091	<b>90</b>	OR
-------------------------	----------	-----------	----

<b>F06 001 IF</b>	I	<i>Ind. F Mandarin de Timor ancestral</i>
-------------------	---	---

160 DOUILLARD Jean-Mich	2023 023	<b>92</b>	OR
-------------------------	----------	-----------	----

161 DOUILLARD Jean-Mich	2023 021	<b>92</b>	OR
-------------------------	----------	-----------	----

162 DOUILLARD Jean-Mich	2023 025	<b>89</b>	
-------------------------	----------	-----------	--

163 DOUILLARD Jean-Mich	2023 022	<b>88</b>	
-------------------------	----------	-----------	--

164 DOUILLARD Jean-Mich	2023 045	<b>89</b>	
-------------------------	----------	-----------	--

<b>F06 001 IM</b>	I	<i>Ind. M Mandarin de Timor ancestral</i>
-------------------	---	---

165 DOUILLARD Jean-Mich	2023 026	<b>86</b>	
-------------------------	----------	-----------	--

166 DOUILLARD Jean-Mich	2023 027	<b>86</b>	
-------------------------	----------	-----------	--

167 DOUILLARD Jean-Mich	2023 024	<b>89</b>	
-------------------------	----------	-----------	--

<b>F06 011 I</b>	I	<i>Ind. Diamant à longue queue ancestral</i>
------------------	---	--

168 BORDIER Françoise	2023 101	<b>88</b>	
-----------------------	----------	-----------	--

169 BORDIER Françoise	2023 010	<b>89</b>	
-----------------------	----------	-----------	--

172 LE GUENNEC Henry	2023 006	<b>93</b>	OR
----------------------	----------	-----------	----

<b>F06 014 D</b>	D	<i>Duo Diamant de Heck ancestral</i>
------------------	---	--------------------------------------

170 LE GUENNEC Henry	2023 009	<b>90</b>	
----------------------	----------	-----------	--

171 LE GUENNEC Henry	2023 011	<b>92</b>	1 <b>183</b> OR
----------------------	----------	-----------	-----------------

<b>F06 015 I</b>	I	<i>Ind. Diamant de Heck phaéo</i>
------------------	---	-----------------------------------

173 BORDIER Françoise	2023 001	<b>89</b>	
-----------------------	----------	-----------	--

174 BORDIER Françoise	2022 014	<b>89</b>	
-----------------------	----------	-----------	--

175 BORDIER Françoise	2023 015	<b>90</b>	OR
-----------------------	----------	-----------	----

<b>F06 027 B</b>	I	<i>Ad. Diamant de bicheno à croupion blanc ancestral</i>
------------------	---	--

176 FOURE Daniel	2021 001	ABS	
------------------	----------	-----	--

177 FOURE Daniel	2021 006	<b>88</b>	
------------------	----------	-----------	--

<b>F06 027 I</b>	I	<i>Ind. Diamant de bicheno à croupion blanc ancestral</i>
------------------	---	---

178 DOUILLARD Jean-Mich	2022 089	<b>91</b>	BRZ
-------------------------	----------	-----------	-----

179 DOUILLARD Jean-Mich	2022 102	<b>90</b>	
-------------------------	----------	-----------	--

180 DOUILLARD Jean-Mich	2022 088	<b>91</b>	ARG
-------------------------	----------	-----------	-----

181 DOUILLARD Jean-Mich	2022 097	<b>92</b>	OR
-------------------------	----------	-----------	----

<b>F06 033 I</b>	I	<i>Ind. Diamant à gouttelettes brun</i>
------------------	---	---

182 BICHON Michelle	2023 019	<b>90</b>	OR
---------------------	----------	-----------	----

183 BICHON Michelle	2023 013	<b>89</b>	
---------------------	----------	-----------	--

<b>F06 034 I</b>	I	<i>Ind. Diamant à gouttelettes opale</i>
------------------	---	--

184 BICHON Michelle	2023 041	<b>92</b>	OR
---------------------	----------	-----------	----

<b>F06 036 I</b>	I	<i>Ind. Diamant à gouttelettes bec et croupion jaunes</i>
------------------	---	---

185 BICHON Michelle	2023 008	<b>90</b>	ARG
---------------------	----------	-----------	-----

186 BICHON Michelle	2023 017	<b>92</b>	OR
---------------------	----------	-----------	----

<b>F06 038 I</b>	I	<i>Ind. Diamant à gouttelettes opale bec et croupion jaunes</i>
------------------	---	---

187 BICHON Michelle	2022 007	<b>91</b>	OR
---------------------	----------	-----------	----

<b>F06 043 IF</b>	I	<i>Ind. F Diamant à queue rousse ancestral</i>
-------------------	---	--

188 DOUILLARD Jean-Mich	2022 085	<b>90</b>	OR
-------------------------	----------	-----------	----

189 DOUILLARD Jean-Mich	2022 180	<b>89</b>	
-------------------------	----------	-----------	--

<b>F06 043 IM</b>	I	<i>Ind. M Diamant à queue rousse ancestral</i>
-------------------	---	--

190 DOUILLARD Jean-Mich	2022 183	<b>90</b>	ARG
-------------------------	----------	-----------	-----

191 DOUILLARD Jean-Mich	2022 084	<b>92</b>	OR
-------------------------	----------	-----------	----

192 DOUILLARD Jean-Mich	2022 184	<b>89</b>	
-------------------------	----------	-----------	--

193 DOUILLARD Jean-Mich	2022 181	<b>88</b>	
-------------------------	----------	-----------	--

<b>F06 046 IM</b>	I	<i>Ind. M Diamant à queue rousse masque jaune</i>
-------------------	---	---

194 DOUILLARD Jean-Mich	2022 108	<b>89</b>	
-------------------------	----------	-----------	--

<b>F06 047 IF</b>	I	<i>Ind. F Diamant à queue rousse pastel masque jaune</i>
-------------------	---	--

195 DOUILLARD Jean-Mich	2022 107	<b>88</b>	
-------------------------	----------	-----------	--

<b>F06 091 IF</b>	I	<i>Ind. F Diamant azuvert ancestral</i>
-------------------	---	---

196 ROLLAND Alain	2023 034	<b>92</b>	OR
-------------------	----------	-----------	----

<b>F06 091 IM</b>	I	<i>Ind. M Diamant azuvert ancestral</i>
-------------------	---	---

197 ROLLAND Alain	2023 046	<b>93</b>	OR
-------------------	----------	-----------	----

<b>F07 077 IM</b>	I	<i>Ind. M Cordonbleu grenadin ancestral</i>
-------------------	---	---

198 DOUILLARD Jean-Mich	2022 111	<b>90</b>	OR
-------------------------	----------	-----------	----

<b>F10 171 BM</b>	I	<i>Ad. M Cici petit-chanteur</i>
-------------------	---	----------------------------------

204 DOUILLARD Jean-Mich	2021 081	<b>92</b>	OR
-------------------------	----------	-----------	----

<b>F10 171 IF</b>	I	<i>Ind. F Cici petit-chanteur ancestral</i>
-------------------	---	---

205 DOUILLARD Jean-Mich	2023 042	<b>88</b>	
-------------------------	----------	-----------	--

206 DOUILLARD Jean-Mich	2023 044	<b>90</b>	OR
-------------------------	----------	-----------	----

<b>F10 171 IM</b>	I	<i>Ind. M Cici petit-chanteur ancestral</i>
-------------------	---	---

207 DOUILLARD Jean-Mich	2023 043	<b>91</b>	OR
-------------------------	----------	-----------	----

<b>F11 099 I</b>	I	<i>Ind. Bulbul orphée ancestral</i>
------------------	---	-------------------------------------

208	MEIGNEN Chantal	2023 001	91	OR	<b>G2 052 IM</b>	I	Ind. M VERDIER D'EUROPE AGATE				
<b>O01 001 I</b>	I	Ind. GEOPELIE DIAMANT TYPE SAUVAGE	215	DOMENGE Jean Jacqu	2023 204	91	OR				
373	BOURGAULT Michel	2023 69	89	<b>G2 073 IF</b>	I	Ind. F SIZERIN BRUN					
<b>O01 014 I</b>	I	Ind. GEOPELIE DIAMANT AUTRES COMBINAISONS GROUPION BLANC	216	DOMENGE Jean Jacqu	2023 004	90	OR				
374	BOURGAULT Michel	2023 71	91	OR	<b>G2 073 IM</b>	I	Ind. M SIZERIN BRUN				
375	MEIGNEN Chantal	2023 020	88	217	DOMENGE Jean Jacqu	2023 008	90	OR			
<b>O01 016 I</b>	I	Ind. GEOPELIE DIAMANT OPALE QUEUE BLANCHE	<b>G2 076 IM</b>	I	Ind. M SIZERIN BRUN FONCE						
376	MEIGNEN Chantal	2023 051	90	OR	218	DOMENGE Jean Jacqu	2023 005	92	OR		
377	MEIGNEN Chantal	2023 016	88	<b>I1 001 BM</b>	I	Ind. Ad. M POP vert					
378	MEIGNEN Chantal	2022 037	88	219	CHAUVET Christian	2022 046	88				
<b>O11 067 I</b>	I	Ind. TOURTERELLE RIEUSE ORANGE (COLLIER GRIS) ISABELLE PASTEL	<b>I1 001 IM</b>	I	Ind. Jne M POP vert						
4005	GUILLAUD Philippe	2023 019	89	220	LEFEVRE PHILIPPE	2023 018	90	ARG			
<b>O11 070 I</b>	I	Ind. TOURTERELLE RIEUSE GRISE ISABELLE	221	CHAUVET Christian	2023 052	91	OR				
4003	GUILLAUD Philippe	2023 027	90	OR	<b>I1 002 IM</b>	I	Ind. Jne M POP D vert (vert foncé)				
<b>O11 089 I</b>	I	Ind. TOURTERELLE RIEUSE AUTRES mutation et combinaison de mutations - TOUS PHENOTYPES	222	LEFEVRE PHILIPPE	2023 027	90	OR				
4004	GUILLAUD Philippe	2019 020	91	OR	223	CHAUVET Christian	2023 034	89			
<b>O13 001 IF</b>	I	Ind. F COLOMBINE TURVERT phénotype ancestral	<b>I1 006 IM</b>	I	Ind. Jne M POP D bleu (cobalt)						
379	MEIGNEN Chantal	2023 001	90	OR	224	CHAUVET Christian	2023 027	91	OR		
<b>O13 001 IM</b>	I	Ind. M COLOMBINE TURVERT phénotype ancestral	<b>I1 011 BM</b>	I	Ind. Ad. M POP normale gris						
380	MEIGNEN Chantal	2023 002	92	OR	225	LEFEVRE PHILIPPE	2022 027	88			
<b>F09 141 DF</b>	D	Duo F Verdier d'Oustalet ancestral	<b>I1 011 IM</b>	I	Ind. Jne M POP normale gris						
199	LE GUENNEC Henry	2023 005	90	226	CHAUVET Christian	2023 017	88				
200	LE GUENNEC Henry	2023 007	91	2	183	OR	<b>I1 021 IF</b>	I	Ind. Jne F POP opaline vert clair		
<b>F09 141 IM</b>	I	Ind. M Verdier d'Oustalet ancestral	227	LEFEVRE PHILIPPE	2023 021	90	OR				
201	LE GUENNEC Henry	2022 003	92	OR	<b>I1 045 BM</b>	I	Ind. Ad. M POP cinnamon bleu clair				
<b>F09 142 DF</b>	D	Duo F Verdier d'Oustalet mutation et combinaison de mutations	228	LEFEVRE PHILIPPE	2022 022	91	OR				
202	LE GUENNEC Henry	2022 004	92	229	CHAUVET Christian	2022 052	89				
203	LE GUENNEC Henry	2023 003	93	2	187	OR	<b>I1 048 BC</b>	D	Cple Ad. POP cinnamon bleu MJ1 et MJ2		
<b>G2 051 DF</b>	D	Duo F VERDIER D'EUROPE BRUN	230	LEFEVRE PHILIPPE	2022 022	89					
209	DOMENGE Jean Jacqu	2023 198	91	OR	231	LEFEVRE PHILIPPE	2022 010	89	3	181	OR
210	DOMENGE Jean Jacqu	2023 201	88	1	180	<b>I1 048 IM</b>	I	Ind. Jne M POP cinnamon bleu MJ1 et MJ2			
<b>G2 051 DM</b>	D	Duo M VERDIER D'EUROPE BRUN	232	LEFEVRE PHILIPPE	2023 053	88					
211	DOMENGE Jean Jacqu	2023 196	89	<b>I1 051 IF</b>	I	Ind. Jne F POP cinnamon gris					
212	DOMENGE Jean Jacqu	2023 197	88	2	179	<b>I1 101 IM</b>	I	Ind. Jne M POP pie australienne série verte (y compris opaline, cinnamon, opaline-cinnamon, facteurs foncés)			
<b>G2 051 IF</b>	I	Ind. F VERDIER D'EUROPE BRUN	233	LEFEVRE PHILIPPE	2023 038	90	OR				
213	DOMENGE Jean Jacqu	2023 203	90	OR	234	CHAUVET Christian	2023 025	92	OR		
<b>G2 051 IM</b>	I	Ind. M VERDIER D'EUROPE BRUN	<b>I1 124 IF</b>	I	Ind. Jne F POP cinnamon ino vert (ailes en dentelle jaune)						
214	DOMENGE Jean Jacqu	2023 199	89								

# Nadine Fleurs

Rte de Machecoul  
44580 BOURGNEUF EN RETZ

02 40 21 49 23

[www.nadine-fleurs.fr](http://www.nadine-fleurs.fr)

Artisan fleuriste

La Maison du Végétal



## LES TOURBIERES DE SUCÉ

Vente directe

Particuliers & Professionnels

Terreaux, Paillages

Terre végétale...

Route de Carquefou, 44240 SUCE SUR ERDRE

Tel: 02 40 77 78 53  
[WWW.tourbieresdesuce.com](http://WWW.tourbieresdesuce.com)

<b>235</b>	LEFEVRE PHILIPPE	2023 033	<b>91</b>	OR	<b>267</b>	CORNEVIN Christian	2022 011	<b>89</b>	
<b>I1 128 BM</b>	<b>I</b>	<i>Ind. Ad. M POP pallid (corps clair du Texas) série bleue (y compris opaline, facteurs foncés)</i>			<b>J 733 I</b>	<b>I</b>	<i>Ind. Personatus DD bleu</i>		
<b>236</b>	CHAUVET Christian	2021 014	<b>88</b>		<b>261</b>	CHAMPION Bruno	2022 018	<b>91</b>	OR
<b>I1 128 IM</b>	<b>I</b>	<i>Ind. Jne M POP pallid (corps clair du Texas) série bleue (y compris opaline, facteurs foncés)</i>			<b>J 734 D</b>	<b>D</b>	<i>Duo Personatus violet sauf opaline</i>		
<b>237</b>	CHAUVET Christian	2023 026	<b>90</b>	OR	<b>262</b>	CHAMPION Bruno	2022 030	<b>89</b>	
<b>I1 131 BM</b>	<b>I</b>	<i>Ind. Ad. M POP perlée SF série verte (y compris opaline, cinnamon, opaline-cinnamon, facteurs foncés)</i>			<b>263</b>	CHAMPION Bruno	2022 036	<b>91</b>	1 181 OR
<b>238</b>	CHAUVET Christian	2021 044	<b>89</b>		<b>J 734 I</b>	<b>I</b>	<i>Ind. Personatus violet sauf opaline</i>		
<b>I1 131 IM</b>	<b>I</b>	<i>Ind. Jne M POP perlée SF série verte (y compris opaline, cinnamon, opaline-cinnamon, facteurs foncés)</i>			<b>264</b>	CHAMPION Bruno	2022 006	<b>92</b>	OR
<b>239</b>	CHAUVET Christian	2023 019	<b>90</b>	OR	<b>265</b>	CHAMPION Bruno	2022 032	<b>90</b>	ARG
<b>I1 132 BDF</b>	<b>D</b>	<i>Duo Ad. F POP perlée SF série bleue (y compris opaline, cinnamon, opaline-cinnamon, facteurs foncés)</i>			<b>266</b>	LEHY Anthony	2022 092	<b>88</b>	
<b>240</b>	LEFEVRE PHILIPPE	2022 016	<b>90</b>		<b>J 742 I</b>	<b>I</b>	<i>Ind. Personatus panaché dominant série bleue</i>		
<b>241</b>	LEFEVRE PHILIPPE	2022 017	<b>89</b>	2 181 OR	<b>268</b>	CHAMPION Bruno	2021 044	<b>91</b>	OR
<b>I1 132 BM</b>	<b>I</b>	<i>Ind. Ad. M POP perlée SF série bleue (y compris opaline, cinnamon, opaline-cinnamon, facteurs foncés)</i>			<b>269</b>	LEHY Anthony	2021 003	<b>89</b>	
<b>242</b>	CHAUVET Christian	2022 009	<b>92</b>	OR	<b>J 804 I</b>	<b>I</b>	<i>Ind. Roseicollis MR lutino</i>		
<b>243</b>	CHAUVET Christian	2022 047	<b>88</b>		<b>270</b>	LEHY Anthony	2023 002	<b>90</b>	OR
<b>244</b>	CHAUVET Christian	2022 055	<b>90</b>	ARG	<b>K1 101 IM</b>	<b>I</b>	<i>Ind. M Perruche de Bourke phénotype ancestral</i>		
<b>J 601 I</b>	<b>I</b>	<i>Ind. Fischeri vert phénotype ancestral</i>			<b>271</b>	BOURGAULT Michel	2023 2	<b>91</b>	OR
<b>245</b>	CORNEVIN Christian	2022 015	<b>90</b>	OR	<b>K1 108 B</b>	<b>I</b>	<i>Ad. Perruche de Bourke opaline</i>		
<b>246</b>	CORNEVIN Christian	2022 020	<b>89</b>		<b>272</b>	ODON Omer	2017 029	<b>88</b>	
<b>247</b>	CORNEVIN Christian	2022 016	<b>89</b>		<b>K1 108 I</b>	<b>I</b>	<i>Ind. Perruche de Bourke opaline</i>		
<b>J 701 I</b>	<b>I</b>	<i>Ind. Personatus vert phénotype ancestral</i>			<b>273</b>	RASSINOUX Nicole	2023 014	<b>91</b>	OR
<b>248</b>	CORNEVIN Christian	2022 013	<b>88</b>		<b>274</b>	RASSINOUX Nicole	2023 033	<b>91</b>	ARG
<b>J 702 I</b>	<b>I</b>	<i>Ind. Personatus D vert</i>			<b>275</b>	RASSINOUX Nicole	2023 034	<b>90</b>	BRZ
<b>249</b>	LEHY Anthony	2022 096	<b>88</b>		<b>K1 112 I</b>	<b>I</b>	<i>Ind. Perruche de Bourke opaline ino (rubino)</i>		
<b>J 703 I</b>	<b>I</b>	<i>Ind. Personatus DD vert</i>			<b>276</b>	RASSINOUX Nicole	2023 035	<b>91</b>	OR
<b>250</b>	LEHY Anthony	2022 064	<b>88</b>		<b>277</b>	ODON Omer	2023 003	<b>88</b>	
<b>J 707 I</b>	<b>I</b>	<i>Ind. Personatus ino vert (lutino)</i>			<b>278</b>	MEIGNEN Chantal	2023 007	<b>89</b>	
<b>251</b>	CHAMPION Bruno	2023 008	<b>88</b>		<b>K1 201 I</b>	<b>I</b>	<i>Ind. Perruche élégante phénotype ancestral</i>		
<b>J 711 I</b>	<b>I</b>	<i>Ind. Personatus panaché dominant série verte</i>			<b>279</b>	ODON Omer	2022 028	<b>90</b>	OR
<b>252</b>	CHAMPION Bruno	2023 012	<b>88</b>		<b>K1 202 I</b>	<b>I</b>	<i>Ind. Perruche élégante lutino</i>		
<b>253</b>	LEHY Anthony	2023 001	<b>88</b>		<b>280</b>	ODON Omer	2021 012	<b>91</b>	OR
<b>254</b>	LEHY Anthony	2021 048	<b>90</b>	OR	<b>281</b>	MEIGNEN Chantal	2023 026	<b>88</b>	
<b>J 731 I</b>	<b>I</b>	<i>Ind. Personatus bleu</i>			<b>K1 314 IM</b>	<b>I</b>	<i>Ind. M Perruche splendide bleu (poitrine blanche)</i>		
<b>255</b>	CHAMPION Bruno	2023 002	<b>93</b>	OR	<b>282</b>	BOURGAULT Michel	2023 8	<b>91</b>	OR
<b>256</b>	CHAMPION Bruno	2023 004	<b>92</b>	ARG	<b>K1 402 IM</b>	<b>I</b>	<i>Ind. M Perruche turquoisine ventre rouge et ventre poitrine rouge (VR &amp; VPR)</i>		
<b>257</b>	CORNEVIN Christian	2022 014	<b>88</b>		<b>283</b>	ALLOUCHERIE Bernar	2020 156	<b>89</b>	
<b>258</b>	LEHY Anthony	2022 095	<b>89</b>		<b>284</b>	ALLOUCHERIE Bernar	2020 145	<b>92</b>	OR
<b>J 732 I</b>	<b>I</b>	<i>Ind. Personatus D bleu</i>			<b>285</b>	ALLOUCHERIE Bernar	2020 009	<b>90</b>	BRZ
<b>259</b>	LEHY Anthony	2022 088	<b>90</b>	OR	<b>286</b>	ALLOUCHERIE Bernar	2021 127	<b>89</b>	
<b>260</b>	LEHY Anthony	2022 079	<b>89</b>		<b>287</b>	ALLOUCHERIE Bernar	2022 180	<b>91</b>	ARG

**K1 417 C** **D** *Cple Perruche turquoise diluéeVJ*

288 BERTO Christian 2023 016 **90**  
 289 BERTO Christian 2023 024 **90** 3 **183** ARG  
 290 ALLOUCHERIE Bernar 2020 207 **92**  
 291 ALLOUCHERIE Bernar 2021 139 **91** 2 **185** OR

**K1 417 DF** **D** *Duo F Perruche turquoise diluéeVJ*

292 BERTO Christian 2023 006 **90**  
 293 BERTO Christian 2023 013 **89** 2 **181** ARG  
 294 ALLOUCHERIE Bernar 2023 131 **91**  
 295 ALLOUCHERIE Bernar 2023 132 **91** 3 **185** OR

**K1 417 DM** **D** *Duo M Perruche turquoise diluéeVJ*

296 BERTO Christian 2023 023 **88**  
 297 BERTO Christian 2023 026 **89** 2 **179**

**K1 417 IF** **I** *Ind. F Perruche turquoise diluéeVJ*

298 BERTO Christian 2023 014 **90** OR

**K1 417 IM** **I** *Ind. M Perruche turquoise diluéeVJ*

299 BERTO Christian 2023 010 **89**  
 300 ALLOUCHERIE Bernar 2021 196 **91** OR

**K1 418 IF** **I** *Ind. F Perruche turquoise diluéeVR & VPR*

301 MEIGNEN Chantal 2023 004 **91** OR

**K1 418 IM** **I** *Ind. M Perruche turquoise diluéeVR & VPR*

302 MEIGNEN Chantal 2023 003 **88**  
 303 BOURGAULT Michel 2023 5 **88**

**K1 430 I** **I** *Ind. Perruche turquoise opaline VR & VPR*

304 MEIGNEN Chantal 2023 007 **89**

**K1 432 I** **I** *Ind. Perruche turquoise opaline diluée VR & VPR*

305 MEIGNEN Chantal 2023 008 **88**

**K2 202 IF** **I** *Ind. F Kakariki à front rouge cinnamon vert*

306 MEIGNEN Chantal 2023 005 **88**  
 307 MEIGNEN Chantal 2023 002 **91** OR

**K4 101 B** **I** *Ad. Perruche de latham phénotype ancestral*

308 ODON Omer 2020 042 **92** ARG  
 309 ODON Omer 2020 041 **93** OR

**K4 101 I** **I** *Ind. Perruche de latham phénotype ancestral*

310 ODON Omer 2021 049 **92** OR

**K5 101 C** **D** *Cple Calopsitte JO grise*

311 BERTO Christian 2022 021 **88**  
 312 BERTO Christian 2023 004 **91** **179**

**K5 101 DM** **D** *Duo M Calopsitte JO grise*

313 BERTO Christian 2022 002 **90**  
 314 BERTO Christian 2022 003 **93** **183** OR

**K5 101 IM** **I** *Ind. M Calopsitte JO grise*

315 BERTO Christian 2021 007 **91** OR

**K6 102 I** **I** *Ind. Omnicolore dos jaune*

316 RASSINOUX MICHEL 2023 097 **89**

**K6 106 I** **I** *Ind. Omnicolore pastel dos jaune*

318 ODON Omer 2022 053 **88**

**K6 107 I** **I** *Ind. Omnicolore pastel manteau d'or*

317 ODON Omer 2019 082 **93** OR

**K6 124 I** **I** *Ind. Omnicolore opaline*

319 RASSINOUX MICHEL 2020 143 **91** OR

**K6 210 I** **I** *Ind. Pennant bleu*

321 ODON Omer 2022 072 **92** OR

**K6 211 I** **I** *Ind. Pennant jaune bleu ("blanc")*

322 ODON Omer 2022 071 **91** OR

**K6 212 I** **I** *Ind. Pennant cinnamon bleu*

320 ODON Omer 2023 072 **87**  
 323 ODON Omer 2022 073 **90** OR

**K7 301 I** **I** *Ind. Collier jaune (Port lincoln) - phénotype ancestral*

324 RASSINOUX MICHEL 2023 002 **93** OR

**K8 301 I** **I** *Ind. Alexandra (Princesse de Galles) - phénotype ancestral*

328 RASSINOUX MICHEL 2020 161 **92** OR

**K8 302 I** **I** *Ind. Alexandra lutino*

326 RASSINOUX MICHEL 2023 048 **88**  
 327 MEIGNEN Chantal 2022 001 **90** OR

**K8 303 I** **I** *Ind. Alexandra "lime" (parino)*

325 RASSINOUX MICHEL 2022 049 **89**

**L1 201 BM** **I** *Ad. M Collier d'Asie vert*

329 PEROUX Franck 2018 001 **90** OR

**L1 201 IF** **I** *Ind. F Collier d'Asie vert*

330 RASSINOUX MICHEL 2021 010 **89**  
 331 PEROUX Franck 2022 001 **88**  
 332 ODON Omer 2022 002 **90** OR

**L1 201 IM** **I** *Ind. M Collier d'Asie vert*

333 CORNEVIN Christian 2019 061 **90** ARG  
 334 CORNEVIN Christian 2018 061 **89**  
 335 GUILLAUD Philippe 2021 011 **89**  
 336 PEROUX Franck 2020 014 **90** BRZ  
 337 PEROUX Franck 2020 005 **91** OR

**L1 202 BM** | I | *Ad. M Collier d'Asie ino vert (lutino)*

338 GUILLAUD Philippe 2018 006 **90** OR  
 349 GUILLAUD Philippe 2018 011 **89**  
 350 GUILLAUD Philippe 2018 008 **89**

**L1 202 IF** | I | *Ind. F Collier d'Asie ino vert (lutino)*

340 CORNEVIN Christian 2019 033 **89**

**L1 202 IM** | I | *Ind. M Collier d'Asie ino vert (lutino)*

341 RASSINOX MICHEL 2022 100 **89**

**L1 203 IF** | I | *Ind. F Collier d'Asie cinnamon vert*

342 CORNEVIN Christian 2021 045 **89**

**L1 204 IM** | I | *Ind. M Collier d'Asie pallid vert*

343 RASSINOX MICHEL 2022 181 **88**

**L1 206 IF** | I | *Ind. F Collier d'Asie fallow (buttercup) vert*

344 PEROUX Franck 2020 009 **89**

**L1 206 IM** | I | *Ind. M Collier d'Asie fallow (buttercup) vert*

339 GUILLAUD Philippe 2017 001 **89**

**L1 229 IM** | I | *Ind. M Collier d'Asie série verte panaché dominant*

345 GUILLAUD Philippe 2020 026 **88**

**L1 301 IF** | I | *Ind. F Collier d'Asie bleu*

346 RASSINOX MICHEL 2023 093 **90** ARG  
 347 PEROUX Franck 2020 008 **91** OR  
 348 PEROUX Franck 2022 005 **89**

**L1 304 IF** | I | *Ind. F Collier d'Asie pallid bleu*

351 GUILLAUD Philippe 2022 009 **90** OR

**L1 304 IM** | I | *Ind. M Collier d'Asie pallid bleu*

352 GUILLAUD Philippe 2022 016 **88**

**L1 306 IM** | I | *Ind. M Collier d'Asie fallow (buttercup) bleu*

353 GUILLAUD Philippe 2020 017 **92** OR

**L1 326 IM** | I | *Ind. M Collier d'Asie gris*

4002 GUILLAUD Philippe 2016 012 **91** OR

**L1 337 IF** | I | *Ind. F Collier d'Asie série bleue autres couleurs*

354 GUILLAUD Philippe 2022 002 **90** ARG  
 355 ODON Omer 2022 001 **91** OR

**L1 337 IM** | I | *Ind. M Collier d'Asie série bleue autres couleurs*

356 GUILLAUD Philippe 2022 012 **91** OR

**L1 401 BM** | I | *Ad. M Collier d'Asie turquoise*

357 GUILLAUD Philippe 2017 017 **90** OR

**L1 402 BM** | I | *Ad. M Collier d'Asie ino turquoise*

358 PEROUX Franck 2016 005 **91** OR

**L1 404 IF** | I | *Ind. F Collier d'Asie pallid turquoise*

4001 GUILLAUD Philippe 2017 013 **91** OR

**L1 420 IM** | I | *Ind. M Collier d'Asie turquoise violet*

359 PEROUX Franck 2020 011 **91** ARG  
 360 ODON Omer 2020 002 **92** OR

**L1 437 IF** | I | *Ind. F Collier d'Asie série turquoise autres couleurs*

361 PEROUX Franck 2020 010 **90** OR

**L1 437 IM** | I | *Ind. M Collier d'Asie série turquoise autres couleurs*

362 PEROUX Franck 2022 004 **91** OR

**L2 101 IM** | I | *Ind. M Grand Alexandre - phénotype ancestral*

363 GUILLAUD Philippe 2022 001 **89**

**M4 011 B** | I | *Ad. Aratinga jandaya phénotype ancestral*

364 PEROUX Franck 2018 011 **92** OR  
 365 PEROUX Franck 2018 002 **90** ARG

**M4 061 I** | I | *Ind. Aratinga solstitialis phénotype ancestral*

366 VEZINAT RENE 2022 043 **91** OR  
 367 VEZINAT RENE 2022 047 **90** ARG

**M4 401 B** | I | *Ad. Cyanoliseus patagonus patagonus phénotype ancestral*

368 PEROUX Franck 2016 005 **89**  
 369 PEROUX Franck 2017 001 **91** OR

**N4 201 B** | I | *Ad. Gris du Gabon phénotype ancestral*

370 BRUNELIERE Pascal 2005 003 **93** OR

**N6 106 B** | I | *Ad. Petit cacatoès à huppe jaune phénotype ancestral*

371 BRUNELIERE Pascal 2005 001 **93** OR

**N6 120 I** | I | *Ind. Cacatoès de Ducorps phénotype ancestral*

372 BRUNELIERE Pascal 2019 002 **91** OR



Pascal &  
Christophe

Restaurant  
traditionnel  
Traiteur

7, rue des Encloses - 44690 LA HAYE FOUASSIÈRE

Tél. **02 40 36 93 90**

Fax : 02 51 71 60 69

**[o.calyco@orange.fr](mailto:o.calyco@orange.fr)**



SUCE SUR ERDRE

02/10/23 AU 08/10/23

A.N.A.O.

CHAMPIONNAT REGIONAL ANAO

## LES PRIX D'ELEVAGE

## CANARIS DE COULEUR LIPOCHROME

Calculé sur : 6 oiseaux - Départagé sur 3 oiseaux

A la date du mercredi 4 octobre 2023

NOM ET PRENOM	CLUB	REGION	SOUCHE	TOTAL	TOTAL2
JACOB CHRISTIAN	ANAO	FFO	6174	545	814
DOMENGE Jean Jacques	ANAO	FFO	1693	540	540
JULIER EMMANUEL	ANAO	CDE	A979F	539	627
GAUTHIER Alain	AVDS	FFO	2580	449	449
BORDIER Françoise	AVDS	FFO	4631	181	181



Videoconsult est spécialisé dans l'installation de systèmes de vidéo protection numériques pour les points de vente, pharmacies, restaurants, entrepôts, grandes surfaces, copropriétés et immeubles en gérance.

- Etudes sur place
- Installations faites par les techniciens Videoconsult (pas de sous-traitance)
- Maintenance (Supervision à distance, Hotline et Equipes de maintenance dédiées sur site)
- Propositions à la location pour un budget maîtrisé

**Anthony RODRIGUES - Responsable commercial Grand Ouest**

Tél : 06 18 54 48 83 – Mail : [a.rodriques@videoconsult.fr](mailto:a.rodriques@videoconsult.fr)

[www.videoconsult.fr](http://www.videoconsult.fr)

4 rue Edith Piaf - Immeuble Asturia C - 44821 SAINT HERBLAIN

Siège Social : Videoconsult 20 Rue Auber 92129 MONTRouGE

SUCE SUR ERDRE

02/10/23 AU 08/10/23

A.N.A.O.

CHAMPIONNAT REGIONAL ANAO

## LES PRIX D'ELEVAGE

## CANARIS DE COULEUR MELANINE

Calculé sur : **6** oiseaux - Départagé sur **3** oiseaux

A la date du mercredi 4 octobre 2023

NOM ET PRENOM	CLUB	REGION	SOUCHE	TOTAL	TOTAL2
JACOB CHRISTIAN	ANAO	FFO	6174	550	823
DOMENGE Jean Jacques	ANAO	FFO	1693	184	184
GAUTHIER Alain	AVDS	FFO	2580	90	90

Les Volières  
de

L'Atlantique

1 Rue de la Rouaudiere.  
Route de Saffre.  
44170 Abbaretz.

Tel : 02.40.87.06.86

www.volieres-atlantique.fr

Perruches et Perroquets  
Apprivoisés .  
Oiseaux de cage , de volière  
et de Parc .

20 ' de Nantes

40 ' de Rennes

Exposition / Vente Permanente.

Ouvert le Vendredi PM

et le Samedi

et sur RDV / Semaine.

Alimentation , accessoires  
et matériels.

Expedition à domicile.

SUCE SUR ERDRE

02/10/23 AU 08/10/23

A.N.A.O.

CHAMPIONNAT REGIONAL ANAO

## LES PRIX D'ELEVAGE

## CANARIS DE POSTURE RACES ANGLAISES

Calculé sur : **6** oiseaux - Départagé sur **3** oiseaux

A la date du mercredi 4 octobre 2023

NOM ET PRENOM	CLUB	REGION	SOUCHE	TOTAL	TOTAL2
DUPAS DIDIER		CDE	S025	547	547
DOUILLARD Dominique	ANAO	FFO	5214	542	812
MANIEZ YVETTE	ANAO	FFO	4756	537	801
BORDIER Françoise	AVDS	FFO	4631	358	358
GAUTHIER Alain	AVDS	FFO	2580	180	180



## FLEURS DES 4 SAISONS (GAEC)

3, rue des Fougères - 44580 SAINT-CYR-EN-RETZ  
 Tél. 02 40 21 41 85 - Fax 02 40 21 42 55  
 fleurs.4saisons@wanadoo.fr

*Plantes à Massif*  
*Plants de Légumes*  
*Chrysanthèmes*  
*Plantes Fleuries*  
*Compositions*



## LES PRIX D'ELEVAGE

## PETITS EXOTIQUES A BEC DROIT

Calculé sur : **6** oiseaux - Départagé sur **3** oiseaux

A la date du mercredi 4 octobre 2023

NOM ET PRENOM	CLUB	REGION	SOUCHE	TOTAL	TOTAL2
DOUILLARD Jean-Michel	ANAO	FFO	5201	551	823
LIAIGRE Gérard	AVDS	FFO	4525	548	819
ROLLAND Alain		CDE	Q058	547	636
BICHON Michelle	AVDS	FFO	2814	546	814
FOURE Daniel	ANAO	CDE	A679	542	542
ALLOUCHERIE Bernard	ANAO	FFO	9801	526	785
BORDIER Françoise	AVDS	FFO	4631	445	445
CHARRON Bruno	AVDS	FFO	2651	356	356
LE GUENNEC Henry	ANAO	CDE	A670	275	275
MEIGNEN Chantal	ANAO	CDE	B614	177	177



- > Ecole d'équitation
- > Accueil de groupes
- > Ecurie de propriétaires
- > Ecurie de compétition
- > Commerce de chevaux
- > Valorisation

SUCE SUR ERDRE

02/10/23 AU 08/10/23

**A.N.A.O.**

CHAMPIONNAT REGIONAL ANAO

## LES PRIX D'ELEVAGE

### AUTRES EXOTIQUES A BEC DROIT

Calculé sur : **6** oiseaux - Départagé sur **3** oiseaux

A la date du mercredi 4 octobre 2023

NOM ET PRENOM	CLUB	REGION	SOUCHE	TOTAL	TOTAL2
MEIGNEN Chantal	ANAO	CDE	B614	539	627
DOUILLARD Jean-Michel	ANAO	FFO	5201	451	451
GUILLAUD Philippe	ANAO	CDE	E414	270	270
BOURGAULT Michel	AVDS	FFO	2573	180	180



Mariages • Buffets • Banquets • Cocktails

[www.jamin-traiteur.com](http://www.jamin-traiteur.com)

Location de salle

[www.lesvergersdeclermont.com](http://www.lesvergersdeclermont.com)

ZAC de la Sencive - 44450 LA CHAPELLE BASSE-MER

Tél. 02 28 21 23 96 - Port. 06 15 25 36 23 - Fax 02 40 36 52 99

Lunchs • Repas d'entreprises • Repas de famille

SUCE SUR ERDRE

02/10/23 AU 08/10/23

**A.N.A.O.**

CHAMPIONNAT REGIONAL ANAO

## LES PRIX D'ELEVAGE

# FRINGILLIDÉS - EMBERIZIDÉS - FAUNE EUROPEENNE - HYBRIDES

Calculé sur : **6** oiseaux - Départagé sur **3** oiseaux

A la date du mercredi 4 octobre 2023

NOM ET PRENOM	CLUB	REGION	SOUCHE	TOTAL	TOTAL2
DOMENGE Jean Jacques	A N A O	FFO	1693	544	810
LE GUENNEC Henry	A N A O	CDE	A670	458	458

## Atlantique Plomberie Chauffage

Tél. 02 28 21 02 40 - [contact@apcvertou.com](mailto:contact@apcvertou.com)



55 rue de l'Atlantique - 44 115 Basse Goulaine  
Siret 539 036 616 00024

SUCE SUR ERDRE

02/10/23 AU 08/10/23

**A.N.A.O.**

CHAMPIONNAT REGIONAL ANAO

## LES PRIX D'ELEVAGE

### PETITES ESPÈCES A BEC-CROCHU

Calculé sur : **6** oiseaux - Départagé sur **3** oiseaux

A la date du mercredi 4 octobre 2023

NOM ET PRENOM	CLUB	REGION	SOUCHE	TOTAL	TOTAL2
CHAMPION Bruno	CDE	CDE	S536	550	817
CHAUVET Christian	ANAO	FFO	9810	546	814
LEFEVRE PHILIPPE	AVDS	FFO	2629F	542	810
LEHY Anthony	CDE	CDE	M160	537	801
CORNEVIN Christian	ANAO	FFO	9856	533	533

# JFRénoV

**Jean-François RICHARD**  
**06 81 99 39 05**

Maçonnerie - Neuf et Rénovation

44450 St Julien de Concelles

jf\_renov@yahoo.fr

## LES PRIX D'ELEVAGE

## MOYENNES ESPÈCES A BEC-CROCHU

Calculé sur : **6** oiseaux - Départagé sur **3** oiseaux

A la date du mercredi 4 octobre 2023

NOM ET PRENOM	CLUB	REGION	SOUCHE	TOTAL	TOTAL2
ALLOUCHERIE Bernard	ANAO	FFO	9801	548	818
ODON Omer	A N A O	FFO	9827	546	634
BERTO Christian	A N A O	CDE	W062	545	814
MEIGNEN Chantal	A N A O	CDE	B614	536	712
RASSINOUX Nicole	AVDS	FFO	2624	363	363
BOURGAULT Michel	AVDS	FFO	2573	270	270



## SERRES DU CENS

Les Goulets - 44880 SAUTRON

Tél. 02 40 63 15 77 - [www.fleursdes4saisons.fr](http://www.fleursdes4saisons.fr)

- Plantes à massifs
  - Plants de légumes
  - Chrysanthèmes
  - Plantes fleuries
  - Compositions
  - Pépinières & Vivaces
- > Ouvert toute l'année
  - > Du lundi au samedi  
de 9h00 à 12h00 et de 14h00 à 18h00.  
Le samedi jusqu'à 17h00.  
(fermé le dimanche et jours fériés)
  - > Juillet et août : fermé le samedi





## LES PRIX D'ELEVAGE

## GRANDES ESPÈCES A BEC-CROCHU

Calculé sur : **6** oiseaux - Départagé sur **3** oiseaux

A la date du mercredi 4 octobre 2023

NOM ET PRENOM	CLUB	REGION	SOUCHE	TOTAL	TOTAL2
ODON Omer	ANAO	FFO	9827	549	814
PEROUX Franck	AOPR	CDE	E265	547	818
GUILLAUD Philippe	ANAO	CDE	E414	545	814
RASSINOUX MICHEL	AVDS	FFO	2617	544	810
CORNEVIN Christian	ANAO	FFO	9856	357	357
BRUNELIERE Pascal	ANAO	CDE	A692	277	277
VEZINAT RENE	AVDS	FFO	2583	181	181
MEIGNEN Chantal	ANAO	CDE	B614	90	90



ALIMENTATION ANIMALE  
**BEAUCOUZÉ**

**NOURRITURE  
& ACCESSOIRES**

POUR CHIENS, CHATS, OISEAUX, POISSONS  
RONGEURS, CHEVAUX, BASSE-COUR ET REPTILES

Q 10 RUE DU LANDREAU  
CA IOOM DU GIFJ  
9070 BEAUCOUZÉ  
C. T| L: OZ 4 17 99 35

**HORAIRES**

VOTRE MAGASIN EST OUVERT DU LUNDI AU SAMEDI  
DE 9H30 À 12H30 ET DE 14H À 19H  
(FERME LE DIMANCHE ET LES JOURS FÉRIÉS)



## LES PRIX D'ELEVAGE

## général

Calculé sur : **6** oiseaux - Départagé sur **3** oiseaux

A la date du mercredi 4 octobre 2023

NOM ET PRENOM	CLUB	REGION	SOUCHE	TOTAL	TOTAL2
ODON Omer	ANAO	FFO	9827	554	827
LE GUENNEC Henry	ANAO	CDE	A670	553	733
DOUILLARD Jean-Michel	ANAO	FFO	5201	552	825
JACOB CHRISTIAN	ANAO	FFO	6174	551	824
CHAMPION Bruno	CDE	CDE	S536	550	817
DOMENGE Jean Jacques	ANAO	FFO	1693	549	820
LIAIGRE Gérard	AVDS	FFO	4525	548	819
ALLOUCHERIE Bernard	ANAO	FFO	9801	548	818
PEROUX Franck	AOPR	CDE	E265	547	818
ROLLAND Alain		CDE	Q058	547	636
DUPAS DIDIER		CDE	S025	547	547
GUILLAUD Philippe	ANAO	CDE	E414	546	816
BICHON Michelle	AVDS	FFO	2814	546	814
CHAUVET Christian	ANAO	FFO	9810	546	814
BERTO Christian	ANAO	CDE	W062	545	814
MEIGNEN Chantal	ANAO	CDE	B614	545	813
RASSINOX MICHEL	AVDS	FFO	2617	544	810
DOUILLARD Dominique	ANAO	FFO	5214	542	812
LEFEVRE PHILIPPE	AVDS	FFO	2629F	542	810
GAUTHIER Alain	AVDS	FFO	2580	542	719
FOURE Daniel	ANAO	CDE	A679	542	542
BORDIER Françoise	AVDS	FFO	4631	541	808
JULIER EMMANUEL	ANAO	CDE	A979F	539	627
LEHY Anthony	CDE	CDE	M160	537	801
MANIEZ YVETTE	ANAO	FFO	4756	537	801
CORNEVIN Christian	ANAO	FFO	9856	536	802
BOURGAULT Michel	AVDS	FFO	2573	450	450
RASSINOX Nicole	AVDS	FFO	2624	363	363
CHARRON Bruno	AVDS	FFO	2651	356	356
BRUNELIERE Pascal	ANAO	CDE	A692	277	277
VEZINAT RENE	AVDS	FFO	2583	181	181



# Bienvenue au magasin de Cholet



CENTRE COMMERCIAL

FLURCHA

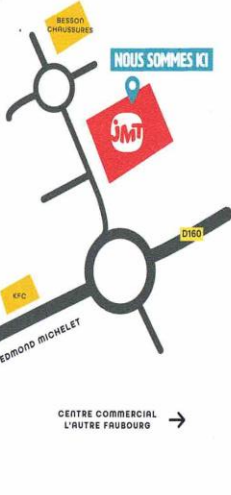

**DU LUNDI AU SAMEDI**

9h30 - 12h30

14h00 - 19h00

Fermé les dimanches et  
jours fériés



**LARGE CHOIX  
DE PRODUITS  
À PRIX BAS  
TOUTE L'ANNÉE !**

**TROUVEZ TOUT CE QU'IL FAUT POUR  
LE CONFORT ET LE BIEN-ÊTRE DE VOTRE ANIMAL**



Retrouvez toute notre actualité sur  
[www.jmt-alimentation-animale.com](http://www.jmt-alimentation-animale.com)



Ne pas jeter sur la voie publique. Imprimé par Vistaprint SARL DUHAMEL THIERRY 3 RCS 888 062 429 ANGERS au capital de 1000€



NOURRITURE ET ACCESSOIRES POUR VOS ANIMAUX

# NOUVEAU MAGASIN !

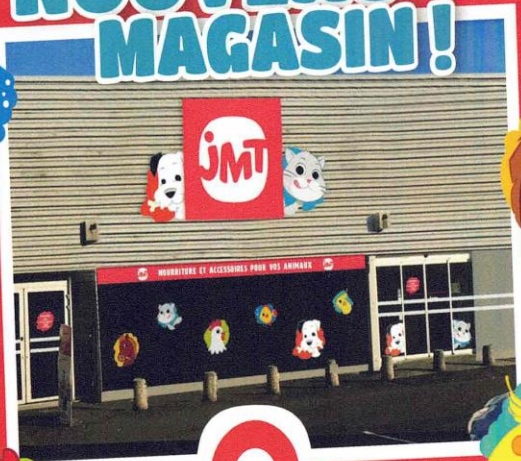

# CHOLET

32 Rue d'Anjou 49300 Cholet

02.41.65.44.61



## Nombre de titres par éleveur

				TOTAL	CH	ARG	BRZ
JACOB CHRISTIAN	FFO	6174	A N A O	16	12	4	
DOUILLARD Jean-Michel	FFO	5201	A N A O	15	12	2	1
ODON Omer	FFO	9827	A N A O	12	11	1	
DOMENGE Jean Jacques	FFO	1693	A N A O	12	10	1	1
GUILLAUD Philippe	CDE	E414	A N A O	10	9	1	
DOUILLARD Dominique	FFO	5214	A N A O	12	9		3
LIAIGRE Gérard	FFO	4525	AVDS	11	8	3	
PEROUX Franck	CDE	E265	AOPR	11	8	2	1
LEFEVRE PHILIPPE	FFO	2629F	A V D S	8	7	1	
MEIGNEN Chantal	CDE	B614	A N A O	7	7		
CHAUVET Christian	FFO	9810	A N A O	7	6	1	
ROLLAND Alain	CDE	Q058		6	6		
CHAMPION Bruno	CDE	S536	CDE	7	5	2	
BICHON Michelle	FFO	2814	AVDS	7	5	2	
DUPAS DIDIER	CDE	S025		6	5	1	
LE GUENNEC Henry	CDE	A670	A N A O	5	5		
ALLOUCHERIE Bernard	FFO	9801	ANAO	6	4	1	1
BERTO Christian	CDE	W062	A N A O	5	3	2	
RASSINOUX MICHEL	FFO	2617	AVDS	4	3	1	
BORDIER Françoise	FFO	4631	A V D S	4	3	1	
BRUNELIERE Pascal	CDE	A692	A N A O	3	3		
BOURGAULT Michel	FFO	2573	AVDS	3	3		
LEHY Anthony	CDE	M160	C D E	3	3		
GAUTHIER Alain	FFO	2580	A V D S	5	2	3	
FOURE Daniel	CDE	A679	A N A O	4	2	2	
RASSINOUX Nicole	FFO	2624	AVDS	4	2	1	1
MANIEZ YVETTE	FFO	4756	ANAO	3	2	1	
CORNEVIN Christian	FFO	9856	A N A O	2	1	1	
VEZINAT RENE	FFO	2583	AVDS	2	1	1	
CHARRON Bruno	FFO	2651	A V D S	1	1		
JULIER EMMANUEL	CDE	A979F	A N A O	1	1		

**A.N.A.O.****SUCE SUR ERDRE****02/10/23 AU 08/10/23****CHAMPIONNAT REGIONAL ANAO****LISTE GENERALE DES ELEVEURS - EXPOSANTS**

N°	NOM	ADRESSE	C. POST.	COMMUNE	TELEPHONE
1	ALLOUCHERIE Bernard		44 710	PORT ST PERE	02 40 31 56 16
2	BERTO Christian		44 220	COUERON	06 84 08 72 00
3	BICHON Michelle		79000	NIORT	0615156514
4	BORDIER Françoise		85 420	OULMES	06 08 43 42 59
5	BOURGAULT Michel		79000	NIORT	05-49-73-92-84
6	BRUNELIERE Pascal		44340	BOUGUENAI	
7	CHAMPION Bruno		85480	SAINT VINCENT PUYMAUFRAIS	06 74 94 39 94
8	CHARRON Bruno		79 370	BEAUSSAIS VITRE	0641504613
9	CHAUVET Christian		44120	VERTOU	06 95 54 19 71
10	CORNEVIN Christian		44 860	ST AIGNAN de GRAND LIEU	0240310240
11	DOMENGE Jean Jacques		44 000	NANTES	
12	DOUILLARD Dominique		44190	ST HILAIRE DE CLISSON	06 28 81 93 29
13	DOUILLARD Jean-Michel		44 115	HAUTE-GOULAIN	06 07 57 43 79
14	DUPAS DIDIER		49110	BOTZ EN MAUGE	0636100895
15	FOURE Daniel		44880	SAUTRON	02 40 63 18 11
16	GAUTHIER Alain		79000	NIORT	0549335317
17	GUILLAUD Philippe		44 400	LE PELLERIN	06 81 01 63 99
18	JACOB CHRISTIAN		44240	SUCE SUR ERDRE	0658636696
19	JULIER EMMANUEL		44118	CHEVROLIERE	0627461061
20	LE GUENNEC Henry		44300	NANTES	0674551756
21	LEFEVRE PHILIPPE		79 210	PRIN DEYRANCON	0788196335
22	LEHY Anthony		44 522	MESANGER	07 50 31 65 28
23	LIAIGRE Gérard		79200	PARTHENAY	0673757047
24	MANIEZ YVETTE		44300	NANTES	0680736155
25	MEIGNEN Chantal		44360	CORDEMAIS	06 77 79 07 66
26	ODON Omer		44 680	CHAUMES EN RETZ	02 40 64 87 81
27	PEROUX Franck		44270	SAINT ETIENNE DE MER MORTE	067031124
28	RASSINOX MICHEL		79000	NIORT	0549739265
29	RASSINOX Nicole		79000	NIORT	05 49 73 92 65
30	ROLLAND Alain		44600	saint nazaire	0683374154
31	VEZINAT RENE		79110	VILLEMAIN	0626647852



**LES BÉNÉVOLES DE L'ANAO**



## Location Nazaré - PORTUGAL

2 Beaux Appartements pour 6 personnes chacun  
Dans une rue calme à 5min de la plage en voiture, et 15min à pied  
Supermarché et transport à proximité

Comprenant:

Salle à manger

Cuisine tout équipés

Salon avec Canapé convertible.

Buanderie avec Machine à laver

2 chambres

1 salle de bain et WC

Terrasse + Barbecue

Tarif: 200€ à 400€ la semaine.

**TEL : 06.03.49.27.80**



CHEZ **JPO**

**LA CUISINE AMÉNAGÉE** PREMIUM SUR MESURE

Devis et plan gratuits sur rdv



**RENTRÉE MASSIVE**

*Nouvelle collection*

**BOSCH - SIEMENS**



Approvisionnement direct d'usine

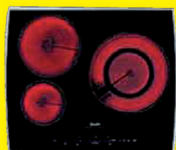

**ROSIERES - NOVY**

**Électroménager** de grandes marques

**BRANDT - SAUTER - DE DIETRICH - WHIRLPOOL**

**Vous choisissez : Emporté ou Livré**

Photos non contractuelles. SIRET 332 374 461 00025.

**ENTREPOT JPO**

Électroménager  
Cuisine aménagée  
sur mesure

38 rue de Monaco  
(Nant'est entreprise bât.  
entre Peugeot SIAO et Synergie)  
Ligne de bus n°85, arrêt Marché Commun

**NANTES • 02 51 89 42 49**  
[www.jpo-grossiste.com](http://www.jpo-grossiste.com)

**Ouvert du Lundi au samedi de 9h à 19h - NON STOP**